

# Saarbach

Man kann es sich nur schwer vorstellen, doch die Bachstraße trägt zu Recht ihren Namen.

Hier verläuft auch heute noch der Saarbach, den wir um 1940 im Bild sehen. Mittlerweile fließt er allerdings unterirdisch und ist verrohrt.

Auf der Aufnahme aus den 1940er Jahren ist der Bach noch nicht verrohrt. Vor der Töpferei Bösl ist Sophie Breunig zu sehen.

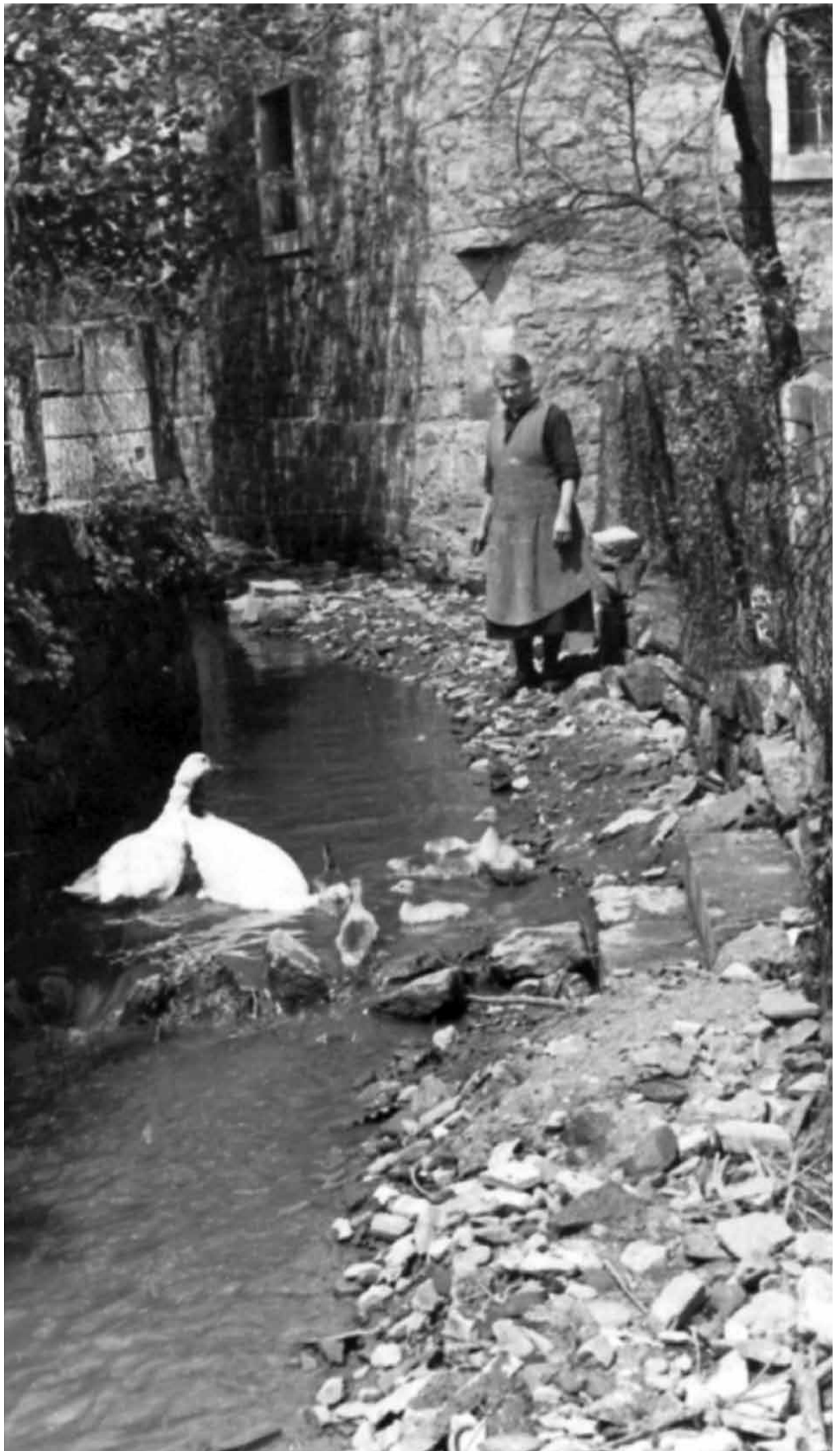

© Archäologisches Spessart-Projekt e.V.  
Der europäische Kulturweg Giebelstadt 2 -  
Eißfeld wurde realisiert im Rahmen des Projekts  
«Pathways to Cultural Landscapes» mit Unter-  
stützung des Marktes Giebelstadt, der Allianz  
Fränkischer Süden, der AG Kulturweg sowie  
des Bezirks Unterfranken.

Weitere Informationen bei:  
Archäologisches  
Spessart-Projekt e.V.  
Ludwigstraße 19  
63739 Aschaffenburg  
www.spessartprojekt.de  
info@spessartprojekt.de

